

Patrocinio
Ministero per i Beni e le Attività Culturali

Enti promotori
Scandicci Culturali
Ente Cassa di Risparmio di Firenze
Galleria degli Uffizi

e
Direzione Regionale per i Beni Culturali e Paesaggistici della Toscana
Soprintendenza per i Beni Architettonici, Paesaggistici, Storici, Artistici ed Etnoantropologici per le province di Firenze, Pistoia e Prato
Soprintendenza Speciale per il Patrimonio Storico, Artistico ed Etnoantropologico e per il Polo Museale della città di Firenze
Provincia di Firenze
Comune di Firenze
Fondazione Romaldo Del Bianco-Life Beyond Tourism

In collaborazione con
Regione Toscana
Opificio delle Pietre Dure di Firenze
Comune di Calenzano
Comune di Campi Bisenzio
Comune di Lastra a Signa
Comune di Sesto Fiorentino/Istituzione Sestolese
Comune di Signa
Istituto degli Innocenti di Firenze
e
Polimoda – International Institute
Fashion Design & Marketing
Alta Scuola di Pelletteria Italiana
Libera Università di Scandicci
Centro Studi Rome di Firenze
Associazione Amici della Badia a Settimo

Main Sponsor
Gucci

Sponsor
Arval
Baldassini Tognozzi Pontello
Banca dei Chianti Fiorentino e Monteriggioni
Ecofirenze
Estra spa
Gest
Patel Firenze
Publicarea
Savio Firmo
Trony Bellanti

Sponsor Tecnici
Apt Firenze
Ataf
Axa Art
Insurance Service
Unicoop

con il sostegno di
Banca di Cambiano, Chelini Spa,
CSO-Costruzioni Strumenti Oftalmici,
Floriana Spa, Grifoni Vittorio Arredamenti,
Lyons Club Firenze-Scandicci,
Optica il Giglio, Piesani Gioiellerie,
Saponerie Mario Fissi

Ghirlandaio

Una famiglia di pittori del Rinascimento tra Firenze e Scandicci

The Ghirlandaio Family Renaissance Painters in Florence and Scandicci

Scandicci, Castello dell'Acciaio
L'anima del progetto La Città degli Uffizi viene stavolta ad incontrarsi, nell'occasione della mostra al Castello dell'Acciaio, con gli obiettivi dell'iniziativa Piccoli Grandi Musei ai quali condivide l'attenzione al territorio di Firenze, rivalutandone le eccellenze e il patrimonio artistico.

LA MOSTRA

A cura di Annamaria Bernacchioni
Scandicci non è una sede qualunque ma costituisce al contrario una scelta pertinente, mirata ad ospitare la mostra dedicata a Ghirlandaio in un territorio a cui la famiglia di artisti fu sempre legata. L'esposizione, su progetto della Città degli Uffizi, allestita nelle sale del Castello dell'Acciaio, annovera una bellissima tavola di Domenico Ghirlandaio e altri capolavori dei suoi allievi. Qui potremo ammirare veri gioielli provenienti dai depositi della Galleria degli Uffizi che, solitamente di difficile fruizione, costituiscono un valore aggiunto alla scelta espositiva delle opere in mostra e che aiutano a ripercorrere la lezione tramandata da Domenico Ghirlandaio ai suoi familiari artisti - secondo la tradizione della bottega rinascimentale - e ad altri insigni maestri del tempo.

Castello dell'Acciaio, Scandicci
Orario mostra da giovedì a domenica ore 10-13; 15-19
Chiusura 25 dicembre 2010, 1 gennaio e 24 aprile 2011

Scandicci, Castello dell'Acciaio
This time, on the occasion of the exhibition held at the Castello dell'Acciaio, the project La Città degli Uffizi shares the objectives of the initiative Piccoli Grandi Musei. They have in common an attention to the Florence territory and the promotion of its artistic, cultural and natural heritage.

THE EXHIBITION

Curated by Annamaria Bernacchioni
Scandicci is by no means an ordinary venue, on the contrary it has been chosen specially to house the exhibition on the Ghirlandaio family in an area to which these artists were always tied. Among the works of art showcased in the exhibition - on the project of La Città degli Uffizi- at the Castello dell'Acciaio is a beautiful painting panel by Domenico Ghirlandaio, along with other masterpieces by his pupils. Here visitors will be able to admire true gems from the store rooms of the Uffizi Gallery that are therefore otherwise difficult to see. They enrich the choice of works of art on display and help us retrace the lesson that Domenico Ghirlandaio handed down to the artist members of his family as well as to other illustrious masters of the time, following the tradition of the Renaissance workshops.

Scandicci, Castello dell'Acciaio
Opening hours from Thursday to Sunday 10:00 a.m.-1:00 p.m.; 3:00 p.m.-7:00 p.m.
Closed on December 25th, 2010; January 1st and April 24th, 2011

Luoghi dei Ghirlandaio e bottega

Parallelemente alla mostra al Castello dell'Acciaio, il progetto Piccoli Grandi Musei offre al visitatore la possibilità di intraprendere un percorso sulle tracce dell'attività artistica dei Ghirlandaio. L'itinerario suggerisce una visita alla millenaria Badia di San Salvatore e San Lorenzo a Settimo, al Museo di Arte Sacra di San Martino a Gangalandi a Lastra a Signa e a San Donnino, nel Comune di Campi Bisenzio, dove saranno il Museo di Arte Sacra e l'attigua chiesa di Sant'Andrea ad accogliere il visitatore. Qui si potrà ammirare il grande affresco di Domenico Ghirlandaio con la *Madonna in trono col Bambino fra i santi Sebastiano e Giuliano*. A Palazzo Medici Riccardi un video illustrerà i luoghi dove Domenico Ghirlandaio e la sua bottega hanno operato: l'installazione multimediale "esplorerà" la cappella Sasseti. Anche il Museo degli Innocenti partecipa, dal 21 al 25 novembre, seppure chiuso nelle sue sale, con l'installazione nel cortile di un video digitale, con il quale si approfondisce la storia dell'*Adorazione dei Magi* di Domenico Ghirlandaio conservata nel museo, nuovamente visibile dal 27 novembre 2010.

The Ghirlandaio Places and Workshop

Along with the exhibition at the Castello dell'Acciaio, the project of Piccoli Grandi Musei offers to visitors the possibility to trace the artistic activity of the Ghirlandaio family in the area. The recommended itinerary includes a visit to: the millenary Abbey of San Salvatore and San Lorenzo a Settimo, the Museum of Sacred Art of San Martino a Gangalandi in the area of Lastra a Signa, and also to the Museum of Sacred Art and the adjoining Church of Sant'Andrea in San Donnino, in the Municipality of Campi Bisenzio. Here, visitors will be able to behold the large fresco by Domenico Ghirlandaio with the *Madonna and Child Enthroned between Saints Sebastiano and Julian*. In the Palazzo Medici Riccardi, a video will illustrate the places where Domenico Ghirlandaio and his workshop were active. From November 21st to 25th, the Museo degli Innocenti takes part, even though its rooms are temporarily closed, with the installation in the courtyard of a digital video which explains in detail the story of the *Adoration of the Magi* by Domenico Ghirlandaio - a work part of the museum's collection and on display again from November 27th.

Badia di San Salvatore e San Lorenzo a Settimo, Scandicci
Via San Lorenzo 15,
Badia a Settimo
sabato e domenica
ore 10-13; 15-18
durante le funzioni religiose
l'accesso è limitato
On Saturdays and Sundays
10:00 a.m.-1:00 p.m.;
3:00 p.m.-6:00 p.m.
Access during religious services is restricted

Museo degli Innocenti, Firenze
Piazza della Santissima
Annunziata 12
dal 27 novembre 2010
fino al 1 maggio 2011
tutti i giorni ore 10-19
from November 27th, 2010
to May 1st, 2011
every day 10:00 a.m.-7:00 p.m.

Museo di Arte Sacra e Chiesa di San Martino a Gangalandi, Lastra a Signa
Via Leon Battista Alberti 37
sabato e domenica
ore 10-13; 15-18
durante le funzioni religiose
l'accesso è limitato
On Saturdays and Sundays
10:00 a.m.-1:00 p.m.;
3:00 p.m.-6:00 p.m.
Access during religious services is restricted

Museo di Arte Sacra di San Donnino, Campi Bisenzio
Piazza Costituzione 1
dal giovedì alla domenica
ore 10-13; 15-18
From Thursday to Sunday
10:00 a.m.-1:00 p.m.;
3:00 p.m.-6:00 p.m.

Chiesa di Sant'Andrea di San Donnino, Campi Bisenzio
Piazza Costituzione 1
sabato e domenica
ore 10-13; 15-18
durante le funzioni religiose
l'accesso è limitato
On Saturdays and Sundays
10:00 a.m.-1:00 p.m.;
3:00 p.m.-6:00 p.m.
Access during religious services is restricted

Museo degli Innocenti, Firenze
Piazza della Santissima
Annunziata 12
dal 27 novembre 2010
fino al 1 maggio 2011
tutti i giorni ore 10-19
from November 27th, 2010
to May 1st, 2011
every day 10:00 a.m.-7:00 p.m.

Palazzo Medici Riccardi, Firenze
Via Cavour 3
tutti i giorni ore 9-19;
chiuso il mercoledì
Every day 9:00 a.m.-7:00 p.m.;
closed on Wednesdays

ITINERARI, VISITE GUIDATE E ATTIVITÀ

Itinerari in pullman
Tutte le domeniche itinerari di un'intera giornata in pullman che prevedono la visita guidata alla mostra presso il Castello dell'Acciaio, alla Badia a Settimo, al Museo di Arte Sacra di San Martino a Gangalandi (Lastra a Signa) e al Museo di Arte Sacra di San Donnino (Campi Bisenzio). Ritorno in Piazza Adua (Firenze) alle ore 9.30. Rientro previsto alle ore 18. Consigliato il pranzo al sacco.
Prenotazione obbligatoria.

Visite guidate gratuite il sabato e la domenica nei Luoghi dei Ghirlandaio e bottega

Castello dell'Acciaio, Scandicci (visita guidata alla mostra)
tutti i sabati ore 11 e ore 16.30
tutte le domeniche ore 11 e ore 16.30

Badia di San Salvatore e San Lorenzo a Settimo, Scandicci
tutti i sabati ore 10.30
tutte le domeniche ore 16

Museo di Arte Sacra di San Martino a Gangalandi, Lastra a Signa
tutti i sabati ore 15.30
tutte le domeniche ore 16

Museo di Arte Sacra di San Donnino, Campi Bisenzio
tutti i sabati ore 15.30
tutte le domeniche ore 16

Museo degli Innocenti su prenotazione tutte le prime domeniche del mese ore 11

Chiesa di Santa Trinita, Firenze (visita guidata alla Cappella Sasseti) tutti i sabati dalle ore 16.30 alle ore 17.30

Basilica di Santa Maria Novella, Firenze (visita guidata alla Cappella Tornabuoni) su prenotazione tutti i sabati dalle ore 15 alle ore 16

Palazzo Vecchio, Firenze (visita guidata alla Sala dei Gigli) su prenotazione tutte le prime domeniche del mese ore 10

TOURS, GUIDED VISITS AND ACTIVITIES

Coach Tours
Every Sunday full-day tours by coach which include a guided visit to the exhibition at the Castello dell'Acciaio, the Settimo Abbey, the Sacred Art Museum of San Martino a Gangalandi (Lastra a Signa) and to the Sacred Art Museum of San Donnino (Campi Bisenzio). Meeting point in Piazza Adua (Florence) at 9:30 a.m. Return time, around 6:00 p.m. Packed lunch recommended.
Booking is mandatory.

On Saturdays and Sundays, free guided visits in the venues of The Ghirlandaio Places and Workshop

Scandicci, Castello dell'Acciaio (free guided visit to the exhibition)
Every Saturday at 11:00 a.m. and 4:30 p.m.
Every Sunday at 11:00 a.m. and 4:30 p.m.

Badia di San Salvatore e San Lorenzo a Settimo, Scandicci
tutti i sabati ore 10.30
tutte le domeniche ore 16

Museo di Arte Sacra di San Martino a Gangalandi, Lastra a Signa
tutti i sabati ore 15.30
tutte le domeniche ore 16

Museo di Arte Sacra di San Donnino, Campi Bisenzio
tutti i sabati ore 15.30
tutte le domeniche ore 16

Museo degli Innocenti su prenotazione tutte le prime domeniche del mese ore 11

Chiesa di Santa Trinita, Firenze (visita guidata alla Cappella Sasseti) tutti i sabati dalle ore 16.30 alle ore 17.30

Basilica di Santa Maria Novella, Firenze (visita guidata alla Cappella Tornabuoni) su prenotazione tutti i sabati dalle ore 15 alle ore 16

Palazzo Vecchio, Firenze (visita guidata alla Sala dei Gigli) su prenotazione tutte le prime domeniche del mese ore 10

Nei Luoghi dei Ghirlandaio e bottega intorno a Scandicci dove sono conservate altre bellissime opere della famiglia di artisti

The Ghirlandaio Places and Workshop around Scandicci where other very beautiful works by this family of artists are kept

Chiesa di San Colombano Via San Colombano 119 domenica ore 8-12 On Sundays 8:00 a.m.-12:00 p.m.

Chiesa di San Bartolomeo in Tuto Via Salvemini ore 7-12, 15.30-19.30; domenica ore 7-12 On weekdays 7:00 a.m.-12:00 p.m. 3:30 p.m.-7:30 p.m.; Sundays 7:00 a.m.-12:00 p.m.

Chiesa di San Martino alla Palma Via Calcinai 48 tutti i giorni pari ore 16.30-18.30; domenica ore 10-12 On Tuesdays, Thursdays and Saturdays 4:30 p.m.-6:30 p.m.; on Sundays 10:00 a.m.-12:00 p.m.

Scandicci, Badia di San Salvatore e San Lorenzo a Settimo Every Saturday at 3:30 p.m. Every Sunday at 4:00 p.m.

Lastra a Signa, Museo di Arte Sacra di San Martino a Gangalandi Every Saturday at 3:30 p.m. Every Sunday at 4:00 p.m.

Campi Bisenzio, Museo di Arte Sacra di San Donnino Every Saturday at 3:30 p.m. Every Sunday at 4:00 p.m.

Museo degli Innocenti The first Sunday of every month at 11:00 a.m.

Florence, Church of Santa Trinita Chapel Every Saturday from 4:30 p.m. to 5:30 p.m.

Florence, Basilica of Santa Maria Novella (guided visit to the Tornabuoni Chapel) Every Saturday from 3:00 p.m. to 4:00 p.m.

Florence, Palazzo Vecchio (guided visit to the Sala dei Gigli) The first Sunday of every month at 10:00 a.m.

The guided visit is free and reserved for holders of the Ghirlandaio Card Reduced ticket to Palazzo Vecchio.

Attività per le scuole su prenotazione

Incontri con visita guidata gratuita per gli insegnanti Venerdì 26 novembre 2010 dalle ore 15 alle ore 19 al Castello dell'Acciaio: visita guidata riservata ai docenti che intendono accompagnare le proprie classi all'esposizione. La visita guidata verrà effettuata dalla curatrice della mostra.

Visita e laboratorio Tutti i giovedì e venerdì ore 10-12 *Apprendisti artisti* Per le classi delle scuole primarie e secondarie di primo grado: una visita animata alla mostra con attività di laboratorio presso il Castello dell'Acciaio. Le scuole che partecipano all'attività potranno aderire al concorso finale *Collaborare ad arte* che premia il miglior elaborato delle classi con un viaggio a Roma alla Cappella Sistina.

Visite didattiche gratuite alla mostra Per le classi delle scuole primarie e secondarie di primo e secondo grado: visite colloquio alla mostra presso il Castello dell'Acciaio.

Visite didattiche gratuite alla mostra Per le classi delle scuole primarie e secondarie di primo e secondo grado: visite guidate ai musei del territorio legati all'evento (Museo di Arte Sacra di San Martino a



Domenico Puligo, *Mirra Addolorata*, Firenze, Galleria Palatina

Gangalandi, il Museo di Arte Sacra di San Donnino, Badia di San Salvatore e San Lorenzo a Settimo). La visita è adeguata ai differenti livelli scolastici.

Le visite didattiche, il laboratorio e l'itinerario guidato sono gratuiti per le scuole, fino ad esaurimento dei fondi a disposizione. Il biglietto di ingresso è di € 2 a studente. **La prenotazione è obbligatoria.** Sarà messo a disposizione delle scuole che ne faranno richiesta il pullman fino ad esaurimento dei fondi a disposizione.

Info e prenotazioni
Sigma CSC
lunedì-venerdì ore 9-13
tel 055 2340742
prenotazioni@cssigma.it

Altre possibilità didattiche rivolte ai giovani
LaborMente. Laboratorio di Rinascimento Contemporaneo **16 e 23 febbraio 2011 e 2, 9, 16 marzo 2011** ore 17-19 GINGERZONE, Piazza Togliatti Laboratorio indirizzato a ragazzi dai 14 ai 18 anni a cura dell'Associazione Culturale Switch Creative Social Network.

CONCORSO
Ghirlandaio secondo me... **Concorso di idee digitali per giovani creativi dal 15 ai 25 anni** Per ragazzi a ragazze di età compresa tra i 15 e i 25 anni che, a livello individuale, abbiano visitato la mostra al Castello dell'Acciaio

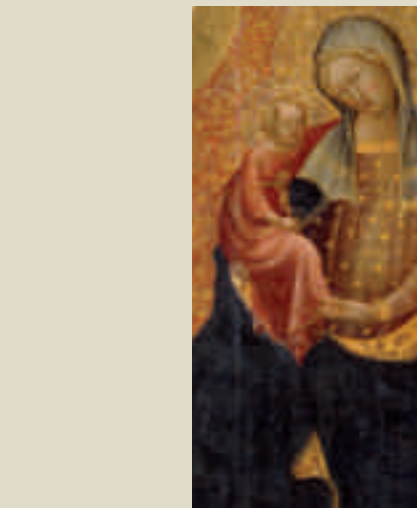

Leonardo Anonaco, *Madonna dell'Umiltà*, Lastra a Signa (Fr.). Museo di Arte Sacra di San Martino a Gangalandi

12 marzo 2011 ore 16 *Visita guidata* al Castello dell'Acciaio e alla Badia a Settimo A cura dell'Associazione Culturale Rosso Tiziano. Gli incontri sono a ingresso libero fino a esaurimento posti. Prenotazione obbligatoria. I partecipanti al laboratorio hanno diritto all'ingresso ridotto alla Mostra. Info e prenotazioni: La Biblioteca di Scandicci tel 055 7591863 - 860 www.scandiccultura.it

Arte e tradizione innovative Laboratorio esperienziale per la costruzione di una borsa. Open days riservati alle scuole a cura dell'Alta Scuola di Pelletteria Italiana. Laboratorio e mostra saranno aperti dalle ore 10 alle ore 13 nei seguenti giorni: **25 novembre, 9 e 16 dicembre 2010; 13, 20 e 27 gennaio; 10, 17 e 24 febbraio; 10, 17 e 24 marzo; 7, 14 e 21 aprile 2011** Info e prenotazioni: Alta Scuola di Pelletteria Italiana, Viuzzo del Piscetto 6/8, Scandicci tel 055 756039 www.altascuolapelletteria.it

IPHONE – Primo premio un **3.MUSICA** – Primo premio un

Un brano inedito che interpreti e valorizzi il territorio del Ghirlandaio, realizzato in formato mp3 Tutti gli elaborati devono essere presentati in formato elettronico e inviati per e-mail o consegnati a GINGERZONE, Piazza Togliatti - 50018 - Scandicci (FI) info@gingerzone.net (Gingerzone tel 055 2593933) **entro sabato 19 marzo 2011**. La premiazione si terrà alla presenza dell'autorità **sabato 26 marzo 2011 ore 16.00** presso l'Auditorium de La Biblioteca di Scandicci in Via Roma 38/a.

CONCORSO
Ghirlandaio secondo me... **Concorso di idee digitali per giovani creativi dal 15 ai 25 anni** Per ragazzi e ragazze di età compresa tra i 15 e i 25 anni che, a livello individuale, abbiano visitato la mostra al Castello dell'Acciaio

MUSEI CONVENZIONATI

Luoghi dei Ghirlandaio e bottega
Ingresso ridotto con la Carta Ghirlandaio
Museums offering a reduced ticket with Ghirlandaio Card

Museo di Palazzo Vecchio, Firenze
Piazza della Signoria
tutti i giorni ore 9-19
giovedì e festivi 9-14

EVENTI COLLATERALI SIDE EVENTS

FIRENZE

Museo degli Innocenti In attesa della riapertura delle sale espositive, dal 21 al 26 novembre 2010 sarà visibile una riproduzione ad altissima definizione dell'*Adorazione dei Magi* di Domenico Ghirlandaio, conservata nel museo: un touch screen interattivo che consentirà di "toccare" ed esplorare l'opera, situato nel cortile dell'Istituto. Il 27 novembre 2010 il museo riapre al pubblico con la mostra *Il mercante, l'ospedale, i fanciulli. La donazione di Francesco Datini, Santa Maria Nuova e la fondazione degli Innocenti*. Opere di Bernardo Daddi, Giotto, Ghiberti, Della Robbia, Botticelli e Domenico Ghirlandaio.

12 marzo 2011 ore 17 *Oggetti in vetro nelle opere del Ghirlandaio: testimonianze di quotidianità*. Conferenza tenuta dalla dott.ssa Silvia Ciappi

12 marzo 2011 ore 17 *Visita guidata* al Castello dell'Acciaio e alla Badia a Settimo A cura dell'Associazione Culturale Rosso Tiziano. Gli incontri sono a ingresso libero fino a esaurimento posti. Prenotazione obbligatoria. I partecipanti al laboratorio hanno diritto all'ingresso ridotto alla Mostra. Info e prenotazioni: La Biblioteca di Scandicci tel 055 7591863 - 860 www.scandiccultura.it

12 marzo 2011 ore 17 *Oggetti in vetro nelle opere del Ghirlandaio: testimonianze di quotidianità*. Conferenza tenuta dalla dott.ssa Silvia Ciappi

12 marzo 2011 ore 17 *Visita guidata* al Castello dell'Acciaio e alla Badia a Settimo A cura dell'Associazione Culturale Rosso Tiziano. Gli incontri sono a ingresso libero fino a esaurimento posti. Prenotazione obbligatoria. I partecipanti al laboratorio hanno diritto all'ingresso ridotto alla Mostra. Info e prenotazioni: La Biblioteca di Scandicci tel 055 7591863 - 860 www.scandiccultura.it

12 marzo 2011 ore 17 *Visita guidata* al Castello dell'Acciaio e alla Badia a Settimo A cura dell'Associazione Culturale Rosso Tiziano. Gli incontri sono a ingresso libero fino a esaurimento posti. Prenotazione obbligatoria. I partecipanti al laboratorio hanno diritto all'ingresso ridotto alla Mostra. Info e prenotazioni: La Biblioteca di Scandicci tel 055 7591863 - 860 www.scandiccultura.it

12 marzo 2011 ore 17 *Visita guidata* al Castello dell'Acciaio e alla Badia a Settimo A cura dell'Associazione Culturale Rosso Tiziano. Gli incontri sono a ingresso libero fino a esaurimento posti. Prenotazione obbligatoria. I partecipanti al laboratorio hanno diritto all'ingresso ridotto alla Mostra. Info e prenotazioni: La Biblioteca di Scandicci tel 055 7591863 - 860 www.scandiccultura.it

CALENZANO

13 febbraio, 13 marzo, 17 aprile 2011 (ore 10-13, 15-18): apertura straordinaria della cappella privata, con affreschi ghirlandaleschi, della Villa di Volmiano

dal 20 al 27 novembre 2010
Rassegna d'Arte: Meta Centro Arte e Design, Via Vittorio Emanuele 32

dal 25 dal 28 novembre 2010
Mostra mercato dell'olio extravergine d'oliva - XV ed. Centro espositivo St.Art Eventi, Via Garibaldi 7

dal 4 al 12 dicembre 2010
Ce l'ho con l'olio Sagra dei mangiarli tipici toscani St.Art Event - Via Garibaldi 7

5 dicembre 2010
Passeggiate tra storia e natura: La Querce e Travalle Ritorno in piazza davanti al Municipio

aprile 2011
Festa di primavera e mercato dei fiori Loc. Nome di Gesù

18 dicembre 2010 ore 18.30 Concerto di musiche rinascimentali a cura della Scuola di Musica di Campi Bisenzio Ingresso gratuito, presso il teatro della Parrocchia di San Quirico e Giulitta Piazza Palagione- Capalle, Centro Storico Info: tel 055 8959256

dal 30 dicembre 2010 al 16 gennaio 2011
Le auto da sogno nei 100 anni di Alfa Romeo Centro espositivo St.Art Eventi Via Garibaldi 7

marzo 2011
Carnovale Medievale Castello di Calenzano Alto

3-8 dicembre 2010
Centro storico Sagra degli Antichi Sapori

11 novembre 2010-22 gennaio 2011 Corali 2010, il Rassegna di musica sacra **11 novembre 2010** Gruppo Polifonico Quodlibet, Chiesa di San Martino a Gangalandi **27 novembre 2010** Coro Polifonico Casella, Chiesa di San Martino a Gangalandi

Primo lunedì di ogni mese: Saliotto musicale. **Secondo lunedì di ogni mese:** Saliotto letterario Ass.ne Fro Lastra Enrico Caruso, Via Diaz **6 gennaio 2011** Arrivano i Re Magi Info: tel 055 8725770 (lunedì, mercoledì, venerdì ore 11-13; martedì-giovedì ore 18-20)



Ritratto del Ghirlandaio e Michele Tosni, *Admirino* museo di Santa Caterina, Firenze, Villa La Quiete alle Mortelle

aprire 2011

18 dicembre 2010 ore 18.30 Concerto di musiche rinascimentali a cura della Scuola di Musica di Campi Bisenzio Ingresso gratuito, presso il teatro della Parrocchia di San Quirico e Giulitta Piazza Palagione- Capalle, Centro Storico Info: tel 055 8959256

dal 30 dicembre 2010 al 16 gennaio 2011
Le auto da sogno nei 100 anni di Alfa Romeo Centro espositivo St.Art Eventi Via Garibaldi 7

marzo 2011
Carnovale Medievale Castello di Calenzano Alto

3-8 dicembre 2010
Centro storico Sagra degli Antichi Sapori

11 novembre 2010-22 gennaio 2011 Corali 2010, il Rassegna di musica sacra **11 novembre 2010** Gruppo Polifonico Quodlibet, Chiesa di San Martino a Gangalandi **27 novembre 2010** Coro Polifonico Casella, Chiesa di San Martino a Gangalandi

Primo lunedì di ogni mese: Saliotto musicale. **Secondo lunedì di ogni mese:** Saliotto letterario Ass.ne Fro Lastra Enrico Caruso, Via Diaz **6 gennaio 2011** Arrivano i Re Magi Info: tel 055 8725770 (lunedì, mercoledì, venerdì ore 11-13; martedì-giovedì ore 18-20)



Ritratto del Ghirlandaio, Angeli, particolare, Firenze, Galleria dell'Accademia



Ritratto del Ghirlandaio, Angeli, particolare, Firenze, Galleria dell'Accademia



Leonardo di Credi, *Madonna col Bambino, due angeli e San Giovanni*, Firenze, Galleria degli Uffizi



Main sponsor



Sponsor



SCANDICCIO

Cicli di incontri presso Centro Risorse Educative e Didattiche del Comune di Scandicci. Via Rialdoli 126, tel 055 7591560

Il Ghirlandaio e il suo tempo. Il ciclo di incontri è tenuto da G. Ancillotti e P. Benucci e comprende anche la visita alla Abbazia di Badia a Settimo.

29 novembre 2010 ore 21-23 L'Età dell'oro, l'Epoca di Lorenzo il Magnifico. 6 dicembre 2010 ore 21-23 Il maestro e l'allievo. Domenico nella bottega di Alessio Baldovinetti. 13 dicembre 2010 ore 21-23 Il giovane maestro: dagli esordi per i Vespucci al cantiere della Cappella Sistina a Roma. 10 gennaio 2011 ore 21-23 Le "Adorazione dei Magi" ed il ruolo dei fiamminghi nella pittura italiana.

17 gennaio 2011 ore 21-23 Gli affreschi della Cappella Sassetti. 24 gennaio 2011 ore 21-23 Domenico Ghirlandaio sfarzoso e raffinato cronista del suo tempo: gli affreschi di Santa Maria Novella. 2 febbraio 2011 ore 17-19 La visita guidata alla mostra del Ghirlandaio presso il Castello dell'Acciaio. 7 febbraio 2011 ore 21-23 "Il libro di cucina" di Anonimo Toscano (manoscritto dell'università di Bologna).

Immagini di vita quotidiana nelle opere del Ghirlandaio, di Filippo Lippi, di Piero di Cosimo. La poesia comico-realistica del Pulci, del Pistola e di Matteo Franco. Costo di iscrizione ai corsi € 65 e 50. È possibile iscriversi anche solo a tre incontri. Info e contatti: tel 055 7591560 liberauniversita@comune.scandicci.fi.it

Convegno 4 dicembre 2010 Badia di San Salvatore e San Lorenzo a Settimo. I Casalinghi, Scandicci e la viabilità francigena. Il convegno è organizzato dal Centro Studi Romei di Firenze in collaborazione con l'Associazione Amici della Badia di Settimo. Giornata di studi - Badia a Settimo. Info e contatti: Scandicci Cultura tel 055 7591 593 www.scandiccicultura.it

Cultura del territorio Il ciclo di incontri è tenuto da M. Gamannossi e comprende anche la visita alla Abbazia di Badia a Settimo. 12 gennaio 2011 ore 17-19 Storia del territorio scandiccese e fiorentino dall'antichità al medioevo. 19 gennaio 2011 ore 17-19 Storia del territorio scandiccese e fiorentino dal Rinascimento all'Ottocento. 26 gennaio 2011 ore 17-19 L'Abbazia di Settimo. 2 febbraio 2011 ore 17-19 Le Pievi di Scandicci. 9 febbraio 2011 ore 17-19 Gli altri edifici sacri di Scandicci. 16 febbraio 2011 ore 17-19

21 dicembre 2010 Multisala Grotta. Concerto pianistico in onore di Chopin. 27-28 novembre 2010, dalle ore 10 alle 20. 1, 8 marzo 2011 ore 21 Biblioteca Comunale. Incontro con i grandi poeti della letteratura italiana. 13, 20, 27 febbraio, 6 marzo 2011 dalle ore 15. San Mauro, Carnevale di San Mauro. 20 marzo 2011 ore 9.30 Dalla pieve di San Lorenzo "Signa un museo diffuso di arte sacra". Visita guidata nelle principali chiese di Signa. 24 aprile 2011 Dalla pieve di San Lorenzo alla Pieve di San Giovanni Festa della Beata Giovanna, ore 18.



Castello dell'Acciaio, Scandicci (FI)



Domenico Ghirlandaio, Adorazione, Particolare dell'Adorazione dei Magi, Firenze, Museo degli Innocenti

23 febbraio 2011, ore 17-19. Visita alla Badia a Settimo. I cicli di incontri fanno parte del programma della Libera Università di Scandicci.

28 novembre 2010 ore 8.30-19.30 "L'arredamento fra '700 e '800". Oggetti e mobili d'antiquariato Scandicci centro. 8 dicembre 2010 - 5 gennaio 2011 ore 8.30-19.30 Mercati natalizi - Piazza Togliatti. 12 dicembre 2010, 9 gennaio, 13 febbraio, 13 marzo, 10 aprile 2011 ore 8.30-20 Il pagliaio, Mercato contadino, spettacoli di intrattenimento Piazza Matteotti. 26 dicembre 2010 ore 8.30-19.30 "La belle époque". Oggetti e mobili d'antiquariato. 6 gennaio 2011 ore 8.30-20 Festa della Befana. Vendita di generi alimentari da fiera e calze della Befana. Piazza Togliatti. 30 gennaio, 27 febbraio, 27 marzo, 10 aprile 2011 Vetrina antiquaria. Oggetti e mobili d'antiquariato. 14 febbraio, 8 marzo 2010 ore 8.30-20

27 febbraio 2011 Piazza Togliatti. 26 e 27 febbraio 2011, ore 8.30-20 Festa della cioccolata vendita e degustazione di cioccolato Piazza Matteotti. 6 marzo 2011 Piazza V. Veneto. Sfilata di carri allegorici. Info: tel 055 4496235. 20 novembre 2010 ore 21 Villa Castelletti. Concerto di Natale della Filarmonica "G. Verdi". 5 gennaio 2011 ore 21 Giardino dell'Edera, Presepe vivente - Arrivano i Re Magi. 6 gennaio 2011 ore 15 Palestra di Via Calamandrei. Festa della Befana. 11, 18, 25 gennaio 2011, 8 marzo 2011 ore 21 Biblioteca Comunale. Incontro con i grandi poeti della letteratura italiana. 13, 20, 27 febbraio, 6 marzo 2011 dalle ore 15. San Mauro, Carnevale di San Mauro. 20 marzo 2011 ore 9.30 Dalla pieve di San Lorenzo "Signa un museo diffuso di arte sacra". Visita guidata nelle principali chiese di Signa. 24 aprile 2011 Dalla pieve di San Lorenzo alla Pieve di San Giovanni Festa della Beata Giovanna, ore 18.

dell'Accademia Musicale di Firenze, diretto dalla clavicembalista Barbara Sachs, presenta un programma di musiche strumentali e vocali italiane. Info e contatti: Scandicci Cultura tel 0557591 593 www.scandiccicultura.it. Mercati 28 novembre 2010 ore 8.30-19.30 "L'arredamento fra '700 e '800". Oggetti e mobili d'antiquariato Scandicci centro. 8 dicembre 2010 - 5 gennaio 2011 ore 8.30-19.30 Mercati natalizi - Piazza Togliatti. 12 dicembre 2010, 9 gennaio, 13 febbraio, 13 marzo, 10 aprile 2011 ore 8.30-20 Il pagliaio, Mercato contadino, spettacoli di intrattenimento Piazza Matteotti. 26 dicembre 2010 ore 8.30-19.30 "La belle époque". Oggetti e mobili d'antiquariato. 6 gennaio 2011 ore 8.30-20 Festa della Befana. Vendita di generi alimentari da fiera e calze della Befana. Piazza Togliatti. 30 gennaio, 27 febbraio, 27 marzo, 10 aprile 2011 Vetrina antiquaria. Oggetti e mobili d'antiquariato. 14 febbraio, 8 marzo 2010 ore 8.30-20

27 febbraio 2011 Piazza Togliatti. 26 e 27 febbraio 2011, ore 8.30-20 Festa della cioccolata vendita e degustazione di cioccolato Piazza Matteotti. 6 marzo 2011 Piazza V. Veneto. Sfilata di carri allegorici. Info: tel 055 4496235. 20 novembre 2010 ore 21 Villa Castelletti. Concerto di Natale della Filarmonica "G. Verdi". 5 gennaio 2011 ore 21 Giardino dell'Edera, Presepe vivente - Arrivano i Re Magi. 6 gennaio 2011 ore 15 Palestra di Via Calamandrei. Festa della Befana. 11, 18, 25 gennaio 2011, 8 marzo 2011 ore 21 Biblioteca Comunale. Incontro con i grandi poeti della letteratura italiana. 13, 20, 27 febbraio, 6 marzo 2011 dalle ore 15. San Mauro, Carnevale di San Mauro. 20 marzo 2011 ore 9.30 Dalla pieve di San Lorenzo "Signa un museo diffuso di arte sacra". Visita guidata nelle principali chiese di Signa. 24 aprile 2011 Dalla pieve di San Lorenzo alla Pieve di San Giovanni Festa della Beata Giovanna, ore 18.



Museo del Complesso di Scandicci, Pietr. Scandicci (FI), Chiesa di San Bernardino in Foto



Chiesa di San Salvatore e San Lorenzo a Settimo, Scandicci (FI), Badia a Settimo

Mercato di piante e fiori Piazza Togliatti. 26 e 27 febbraio 2011, ore 8.30-20 Festa della cioccolata vendita e degustazione di cioccolato Piazza Matteotti. 6 marzo 2011 Piazza V. Veneto. Sfilata di carri allegorici. Info: tel 055 4496235. 20 novembre 2010 ore 21 Villa Castelletti. Concerto di Natale della Filarmonica "G. Verdi". 5 gennaio 2011 ore 21 Giardino dell'Edera, Presepe vivente - Arrivano i Re Magi. 6 gennaio 2011 ore 15 Palestra di Via Calamandrei. Festa della Befana. 11, 18, 25 gennaio 2011, 8 marzo 2011 ore 21 Biblioteca Comunale. Incontro con i grandi poeti della letteratura italiana. 13, 20, 27 febbraio, 6 marzo 2011 dalle ore 15. San Mauro, Carnevale di San Mauro. 20 marzo 2011 ore 9.30 Dalla pieve di San Lorenzo "Signa un museo diffuso di arte sacra". Visita guidata nelle principali chiese di Signa. 24 aprile 2011 Dalla pieve di San Lorenzo alla Pieve di San Giovanni Festa della Beata Giovanna, ore 18.

27 febbraio 2011 Piazza Togliatti. 26 e 27 febbraio 2011, ore 8.30-20 Festa della cioccolata vendita e degustazione di cioccolato Piazza Matteotti. 6 marzo 2011 Piazza V. Veneto. Sfilata di carri allegorici. Info: tel 055 4496235. 20 novembre 2010 ore 21 Villa Castelletti. Concerto di Natale della Filarmonica "G. Verdi". 5 gennaio 2011 ore 21 Giardino dell'Edera, Presepe vivente - Arrivano i Re Magi. 6 gennaio 2011 ore 15 Palestra di Via Calamandrei. Festa della Befana. 11, 18, 25 gennaio 2011, 8 marzo 2011 ore 21 Biblioteca Comunale. Incontro con i grandi poeti della letteratura italiana. 13, 20, 27 febbraio, 6 marzo 2011 dalle ore 15. San Mauro, Carnevale di San Mauro. 20 marzo 2011 ore 9.30 Dalla pieve di San Lorenzo "Signa un museo diffuso di arte sacra". Visita guidata nelle principali chiese di Signa. 24 aprile 2011 Dalla pieve di San Lorenzo alla Pieve di San Giovanni Festa della Beata Giovanna, ore 18.

25 aprile 2011 dalle ore 8.30 Centro Storico di Signa Solenne Corteo Storico in onore della Beata Giovanna. 26 aprile 2011 ore 21 S. Messa concelebrata alla presenza del Sindaco e del Corteo Storico Cerimonia di chiusura dell'urna della Beata. 1 maggio 2011 dalle ore 14 alle 20 Parco dei Renai, Festa del 1 maggio. Info: tel 055 875700 (martedì e sabato ore 9-13; mercoledì, giovedì, venerdì ore 15-19).

25 aprile 2011 dalle ore 8.30 Centro Storico di Signa Solenne Corteo Storico in onore della Beata Giovanna. 26 aprile 2011 ore 21 S. Messa concelebrata alla presenza del Sindaco e del Corteo Storico Cerimonia di chiusura dell'urna della Beata. 1 maggio 2011 dalle ore 14 alle 20 Parco dei Renai, Festa del 1 maggio. Info: tel 055 875700 (martedì e sabato ore 9-13; mercoledì, giovedì, venerdì ore 15-19).



Ritratto del Ghirlandaio, Madonna col Bambino, Firenze, Galleria Palatina

25 aprile 2011 dalle ore 8.30 Centro Storico di Signa Solenne Corteo Storico in onore della Beata Giovanna. 26 aprile 2011 ore 21 S. Messa concelebrata alla presenza del Sindaco e del Corteo Storico Cerimonia di chiusura dell'urna della Beata. 1 maggio 2011 dalle ore 14 alle 20 Parco dei Renai, Festa del 1 maggio. Info: tel 055 875700 (martedì e sabato ore 9-13; mercoledì, giovedì, venerdì ore 15-19).

25 aprile 2011 dalle ore 8.30 Centro Storico di Signa Solenne Corteo Storico in onore della Beata Giovanna. 26 aprile 2011 ore 21 S. Messa concelebrata alla presenza del Sindaco e del Corteo Storico Cerimonia di chiusura dell'urna della Beata. 1 maggio 2011 dalle ore 14 alle 20 Parco dei Renai, Festa del 1 maggio. Info: tel 055 875700 (martedì e sabato ore 9-13; mercoledì, giovedì, venerdì ore 15-19).



Domenico Ghirlandaio, Madonna col Bambino, Firenze, Galleria Palatina

25 aprile 2011 dalle ore 8.30 Centro Storico di Signa Solenne Corteo Storico in onore della Beata Giovanna. 26 aprile 2011 ore 21 S. Messa concelebrata alla presenza del Sindaco e del Corteo Storico Cerimonia di chiusura dell'urna della Beata. 1 maggio 2011 dalle ore 14 alle 20 Parco dei Renai, Festa del 1 maggio. Info: tel 055 875700 (martedì e sabato ore 9-13; mercoledì, giovedì, venerdì ore 15-19).

25 aprile 2011 dalle ore 8.30 Centro Storico di Signa Solenne Corteo Storico in onore della Beata Giovanna. 26 aprile 2011 ore 21 S. Messa concelebrata alla presenza del Sindaco e del Corteo Storico Cerimonia di chiusura dell'urna della Beata. 1 maggio 2011 dalle ore 14 alle 20 Parco dei Renai, Festa del 1 maggio. Info: tel 055 875700 (martedì e sabato ore 9-13; mercoledì, giovedì, venerdì ore 15-19).

Agenzia Viaggi Viaggioia Luca Romagnoli Via Livornese 132 - tel 055 8720668 info@viaggioia.it. Bar Bivio Bistrot Via Gramsci 1 - tel 055 8723607 lolefra@gmail.com. Agenzia Agricola I Mori Via Maremmana 22 tel 055 8784452 i-mori@i-mori.it www.i-mori.it. Country Hotel Borgo Sant'Ippolito Via Chiantigiana 268 tel 055 8713423/8713846 info@borgosantippolito.it www.borgosantippolito.it. Scandicci Osteria Slow Food-bar-enoteca-birreria - Bistrot del Mondo - da Bobo all'Acciaio Circolo culturale della Fondazione Slow Food per la Biodiversità ONLUS Via Pantin - tel 055 7351620 346 8857447 info@acciaioloslow.it www.acciaioloslow.it. Pizzeria a taglio "Moto Perpetuo" Via Alessardi 17 - tel 055 2579878. Bar Giotto Via Giotto 49/51 - tel 055 740447 simoada@alice.it. Rosticceria Scandicci Via Dante 26/a - tel 055 2571307 ugo.cardella@fastwebnet.it.

Ristorante Pizzeria L'Aragosta Via G. Puccini 54 - tel 055 8877014. Campi Bisenzio Hotel Centro Via M. Falcini 7 - tel 055 8954001 hotelcentro@ngi.it www.centro-hotels.it. Audace Parrucchieri Via Pistoiese 361 tel 055 8228318 cell. 366657676 audace.parrucchieri@hotmail.it. Zanzibar Café Via Pistoiese 369 - tel 055 8778287 barzanz@alice.it. Poison Café Piazza Costituzione 3/c tel 0558997337. Tiziano Panucci, Orologeria-oreficiera Via Pistoiese 184 - tel 055 8999698 tpapucci@wind.it. Rosaspina Cartoleria "Anna di Fissi" Via Roma 51 - tel 055 8878863 annadifissi@libero.it. Panificio Vannini Via Roma 39 - tel 055 8878511 fornovanini@alice.it. note fiorite, fiori e piante oggettistica Via G. Giusti 14 - tel 055 8826835 notefiorite@tiscali.it www.notefiorite.it.

Agente Immobiliare L'Aragosta Via G. Puccini 54 - tel 055 8877014. Campi Bisenzio Hotel Centro Via M. Falcini 7 - tel 055 8954001 hotelcentro@ngi.it www.centro-hotels.it. Audace Parrucchieri Via Pistoiese 361 tel 055 8228318 cell. 366657676 audace.parrucchieri@hotmail.it. Zanzibar Café Via Pistoiese 369 - tel 055 8778287 barzanz@alice.it. Poison Café Piazza Costituzione 3/c tel 0558997337. Tiziano Panucci, Orologeria-oreficiera Via Pistoiese 184 - tel 055 8999698 tpapucci@wind.it. Rosaspina Cartoleria "Anna di Fissi" Via Roma 51 - tel 055 8878863 annadifissi@libero.it. Panificio Vannini Via Roma 39 - tel 055 8878511 fornovanini@alice.it. note fiorite, fiori e piante oggettistica Via G. Giusti 14 - tel 055 8826835 notefiorite@tiscali.it www.notefiorite.it.

Agente Immobiliare L'Aragosta Via G. Puccini 54 - tel 055 8877014. Campi Bisenzio Hotel Centro Via M. Falcini 7 - tel 055 8954001 hotelcentro@ngi.it www.centro-hotels.it. Audace Parrucchieri Via Pistoiese 361 tel 055 8228318 cell. 366657676 audace.parrucchieri@hotmail.it. Zanzibar Café Via Pistoiese 369 - tel 055 8778287 barzanz@alice.it. Poison Café Piazza Costituzione 3/c tel 0558997337. Tiziano Panucci, Orologeria-oreficiera Via Pistoiese 184 - tel 055 8999698 tpapucci@wind.it. Rosaspina Cartoleria "Anna di Fissi" Via Roma 51 - tel 055 8878863 annadifissi@libero.it. Panificio Vannini Via Roma 39 - tel 055 8878511 fornovanini@alice.it. note fiorite, fiori e piante oggettistica Via G. Giusti 14 - tel 055 8826835 notefiorite@tiscali.it www.notefiorite.it.

Agente Immobiliare L'Aragosta Via G. Puccini 54 - tel 055 8877014. Campi Bisenzio Hotel Centro Via M. Falcini 7 - tel 055 8954001 hotelcentro@ngi.it www.centro-hotels.it. Audace Parrucchieri Via Pistoiese 361 tel 055 8228318 cell. 366657676 audace.parrucchieri@hotmail.it. Zanzibar Café Via Pistoiese 369 - tel 055 8778287 barzanz@alice.it. Poison Café Piazza Costituzione 3/c tel 0558997337. Tiziano Panucci, Orologeria-oreficiera Via Pistoiese 184 - tel 055 8999698 tpapucci@wind.it. Rosaspina Cartoleria "Anna di Fissi" Via Roma 51 - tel 055 8878863 annadifissi@libero.it. Panificio Vannini Via Roma 39 - tel 055 8878511 fornovanini@alice.it. note fiorite, fiori e piante oggettistica Via G. Giusti 14 - tel 055 8826835 notefiorite@tiscali.it www.notefiorite.it.

Agente Immobiliare L'Aragosta Via G. Puccini 54 - tel 055 8877014. Campi Bisenzio Hotel Centro Via M. Falcini 7 - tel 055 8954001 hotelcentro@ngi.it www.centro-hotels.it. Audace Parrucchieri Via Pistoiese 361 tel 055 8228318 cell. 366657676 audace.parrucchieri@hotmail.it. Zanzibar Café Via Pistoiese 369 - tel 055 8778287 barzanz@alice.it. Poison Café Piazza Costituzione 3/c tel 0558997337. Tiziano Panucci, Orologeria-oreficiera Via Pistoiese 184 - tel 055 8999698 tpapucci@wind.it. Rosaspina Cartoleria "Anna di Fissi" Via Roma 51 - tel 055 8878863 annadifissi@libero.it. Panificio Vannini Via Roma 39 - tel 055 8878511 fornovanini@alice.it. note fiorite, fiori e piante oggettistica Via G. Giusti 14 - tel 055 8826835 notefiorite@tiscali.it www.notefiorite.it.

Agente Immobiliare L'Aragosta Via G. Puccini 54 - tel 055 8877014. Campi Bisenzio Hotel Centro Via M. Falcini 7 - tel 055 8954001 hotelcentro@ngi.it www.centro-hotels.it. Audace Parrucchieri Via Pistoiese 361 tel 055 8228318 cell. 366657676 audace.parrucchieri@hotmail.it. Zanzibar Café Via Pistoiese 369 - tel 055 8778287 barzanz@alice.it. Poison Café Piazza Costituzione 3/c tel 0558997337. Tiziano Panucci, Orologeria-oreficiera Via Pistoiese 184 - tel 055 8999698 tpapucci@wind.it. Rosaspina Cartoleria "Anna di Fissi" Via Roma 51 - tel 055 8878863 annadifissi@libero.it. Panificio Vannini Via Roma 39 - tel 055 8878511 fornovanini@alice.it. note fiorite, fiori e piante oggettistica Via G. Giusti 14 - tel 055 8826835 notefiorite@tiscali.it www.notefiorite.it.

Agente Immobiliare L'Aragosta Via G. Puccini 54 - tel 055 8877014. Campi Bisenzio Hotel Centro Via M. Falcini 7 - tel 055 8954001 hotelcentro@ngi.it www.centro-hotels.it. Audace Parrucchieri Via Pistoiese 361 tel 055 8228318 cell. 366657676 audace.parrucchieri@hotmail.it. Zanzibar Café Via Pistoiese 369 - tel 055 8778287 barzanz@alice.it. Poison Café Piazza Costituzione 3/c tel 0558997337. Tiziano Panucci, Orologeria-oreficiera Via Pistoiese 184 - tel 055 8999698 tpapucci@wind.it. Rosaspina Cartoleria "Anna di Fissi" Via Roma 51 - tel 055 8878863 annadifissi@libero.it. Panificio Vannini Via Roma 39 - tel 055 8878511 fornovanini@alice.it. note fiorite, fiori e piante oggettistica Via G. Giusti 14 - tel 055 8826835 notefiorite@tiscali.it www.notefiorite.it.

Agente Immobiliare L'Aragosta Via G. Puccini 54 - tel 055 8877014. Campi Bisenzio Hotel Centro Via M. Falcini 7 - tel 055 8954001 hotelcentro@ngi.it www.centro-hotels.it. Audace Parrucchieri Via Pistoiese 361 tel 055 8228318 cell. 366657676 audace.parrucchieri@hotmail.it. Zanzibar Café Via Pistoiese 369 - tel 055 8778287 barzanz@alice.it. Poison Café Piazza Costituzione 3/c tel 0558997337. Tiziano Panucci, Orologeria-oreficiera Via Pistoiese 184 - tel 055 8999698 tpapucci@wind.it. Rosaspina Cartoleria "Anna di Fissi" Via Roma 51 - tel 055 8878863 annadifissi@libero.it. Panificio Vannini Via Roma 39 - tel 055 8878511 fornovanini@alice.it. note fiorite, fiori e piante oggettistica Via G. Giusti 14 - tel 055 8826835 notefiorite@tiscali.it www.notefiorite.it.

Agente Immobiliare L'Aragosta Via G. Puccini 54 - tel 055 8877014. Campi Bisenzio Hotel Centro Via M. Falcini 7 - tel 055 8954001 hotelcentro@ngi.it www.centro-hotels.it. Audace Parrucchieri Via Pistoiese 361 tel 055 8228318 cell. 366657676 audace.parrucchieri@hotmail.it. Zanzibar Café Via Pistoiese 369 - tel 055 8778287 barzanz@alice.it. Poison Café Piazza Costituzione 3/c tel 0558997337. Tiziano Panucci, Orologeria-oreficiera Via Pistoiese 184 - tel 055 8999698 tpapucci@wind.it. Rosaspina Cartoleria "Anna di Fissi" Via Roma 51 - tel 055 8878863 annadifissi@libero.it. Panificio Vannini Via Roma 39 - tel 055 8878511 fornovanini@alice.it. note fiorite, fiori e piante oggettistica Via G. Giusti 14 - tel 055 8826835 notefiorite@tiscali.it www.notefiorite.it.

Agente Immobiliare L'Aragosta Via G. Puccini 54 - tel 055 8877014. Campi Bisenzio Hotel Centro Via M. Falcini 7 - tel 055 8954001 hotelcentro@ngi.it www.centro-hotels.it. Audace Parrucchieri Via Pistoiese 361 tel 055 8228318 cell. 366657676 audace.parrucchieri@hotmail.it. Zanzibar Café Via Pistoiese 369 - tel 055 8778287 barzanz@alice.it. Poison Café Piazza Costituzione 3/c tel 0558997337. Tiziano Panucci, Orologeria-oreficiera Via Pistoiese 184 - tel 055 8999698 tpapucci@wind.it. Rosaspina Cartoleria "Anna di Fissi" Via Roma 51 - tel 055 8878863 annadifissi@libero.it. Panificio Vannini Via Roma 39 - tel 055 8878511 fornovanini@alice.it. note fiorite, fiori e piante oggettistica Via G. Giusti 14 - tel 055 8826835 notefiorite@tiscali.it www.notefiorite.it.

Agente Immobiliare L'Aragosta Via G. Puccini 54 - tel 055 8877014. Campi Bisenzio Hotel Centro Via M. Falcini 7 - tel 055 8954001 hotelcentro@ngi.it www.centro-hotels.it. Audace Parrucchieri Via Pistoiese 361 tel 055 8228318 cell. 366657676 audace.parrucchieri@hotmail.it. Zanzibar Café Via Pistoiese 369 - tel 055 8778287 barzanz@alice.it. Poison Café Piazza Costituzione 3/c tel 0558997337. Tiziano Panucci, Orologeria-oreficiera Via Pistoiese 184 - tel 055 8999698 tpapucci@wind.it. Rosaspina Cartoleria "Anna di Fissi" Via Roma 51 - tel 055 8878863 annadifissi@libero.it. Panificio Vannini Via Roma 39 - tel 055 8878511 fornovanini@alice.it. note fiorite, fiori e piante oggettistica Via G. Giusti 14 - tel 055 8826835 notefiorite@tiscali.it www.notefiorite.it.

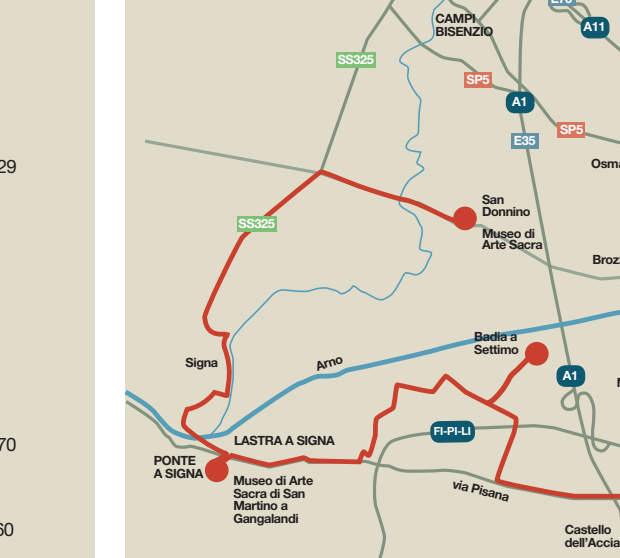

Come arrivare. Da Firenze. Castello dell'Acciaio. Museo di Arte Sacra di San Donnino. Museo di Arte Sacra di San Martino a Gangalandi. Lastra a Signa. Castello dell'Acciaio. Scandicci. Come arrivare. Da Firenze. Castello dell'Acciaio. Museo di Arte Sacra di San Donnino. Museo di Arte Sacra di San Martino a Gangalandi. Lastra a Signa. Castello dell'Acciaio. Scandicci.

Come arrivare. Da Firenze. Castello dell'Acciaio. Museo di Arte Sacra di San Donnino. Museo di Arte Sacra di San Martino a Gangalandi. Lastra a Signa. Castello dell'Acciaio. Scandicci. Come arrivare. Da Firenze. Castello dell'Acciaio. Museo di Arte Sacra di San Donnino. Museo di Arte Sacra di San Martino a Gangalandi. Lastra a Signa. Castello dell'Acciaio. Scandicci.

Come arrivare. Da Firenze. Castello dell'Acciaio. Museo di Arte Sacra di San Donnino. Museo di Arte Sacra di San Martino a Gangalandi. Lastra a Signa. Castello dell'Acciaio. Scandicci. Come arrivare. Da Firenze. Castello dell'Acciaio. Museo di Arte Sacra di San Donnino. Museo di Arte Sacra di San Martino a Gangalandi. Lastra a Signa. Castello dell'Acciaio. Scandicci.



21 novembre 2010 1 maggio 2011 November 21st, 2010 May 1st, 2011

Ghirlandaio

Una famiglia di pittori del Rinascimento tra Firenze e Scandicci

The Ghirlandaio Family Renaissance Painters in Florence and Scandicci

CASTELLO DELL'ACCIAIO, SCANDICCI. BADIA DI SAN SALVATORE E SAN LORENZO A SETTIMO, SCANDICCI. MUSEO DI ARTE SACRA DI SAN MARTINO A GANGALANDI, LASTRA A SIGNA. MUSEO DI ARTE SACRA DI SAN DONNINO, CAMPI BISENZIO. PALAZZO MEDICI RICCARDI, FIRENZE.



www.ghirlandaio.it

Domenico Ghirlandaio, I santi Jacopo Stefano e Pietro, Firenze, Galleria dell'Accademia